

Statistischer Bericht

Organisation

Muster-Beratungsstelle

Auswertungszeitraum

1/2005 bis 12/2005

Inhaltsverzeichnis

| | | |
|----------|-------------------------------------------------------|-----------|
| 1 | Gesamtanzahl der beratenen Haushalte | 3 |
| 2 | Beratungssituation..... | 3 |
| 2.1 | Gesetzliche Grundlagen der Beratung..... | 3 |
| 2.2 | Laufende Fälle - Stand der Beratung..... | 4 |
| 2.3 | Abgeschlossene Fälle - Grund der Beendigung | 5 |
| 3 | Persönliche Daten der beratenen Personen | 6 |
| 3.1 | Alter..... | 6 |
| 3.2 | Geschlecht | 7 |
| 3.3 | Familienstand..... | 8 |
| 3.4 | Lebensform | 9 |
| 3.5 | Staatsangehörigkeit | 10 |
| 3.6 | Bildungsabschluss | 11 |
| 3.7 | Erwerbssituation | 12 |
| 3.8 | Haushaltsgröße..... | 13 |
| 4 | Finanzielle Situation..... | 14 |
| 4.1 | Einkommenshöhe der beratenen Person | 14 |
| 4.2 | Einkommenshöhe des Haushalts insgesamt | 15 |
| 4.3 | Einkommensarten der beratenen Person | 16 |
| 4.4 | Einkommensarten der sonstigen Personen | 17 |
| 4.5 | Monatliche Wohnkosten..... | 18 |
| 5 | Schuldensituation | 19 |
| 5.1 | Anzahl der Gläubiger | 20 |
| 5.2 | Höhe der Gesamtverschuldung | 21 |
| 5.3 | Schuldenarten..... | 22 |
| 5.4 | Verschuldungsgründe | 23 |
| 5.5 | Mithaftung bei Schulden | 25 |
| 5.6 | Eidesstattliche Versicherung..... | 26 |

1 Gesamtanzahl der beratenen Haushalte

Anzahl der beratenen Haushalte insgesamt: 19
Davon abgeschlossene Beratungen: 7

2 Beratungssituation

2.1 Gesetzliche Grundlagen der Beratung

| Schuldnerberatung nach | Anzahl | Prozent von allen Fällen |
|------------------------|--------|--------------------------|
| §16 Abs.2 Nr.2 SGB II | 10 | 52,63% |
| §11 Abs.5 SGB XII | 5 | 26,32% |
| Sonstige | 4 | 21,05% |
| Gesamt | 19 | 100,00% |

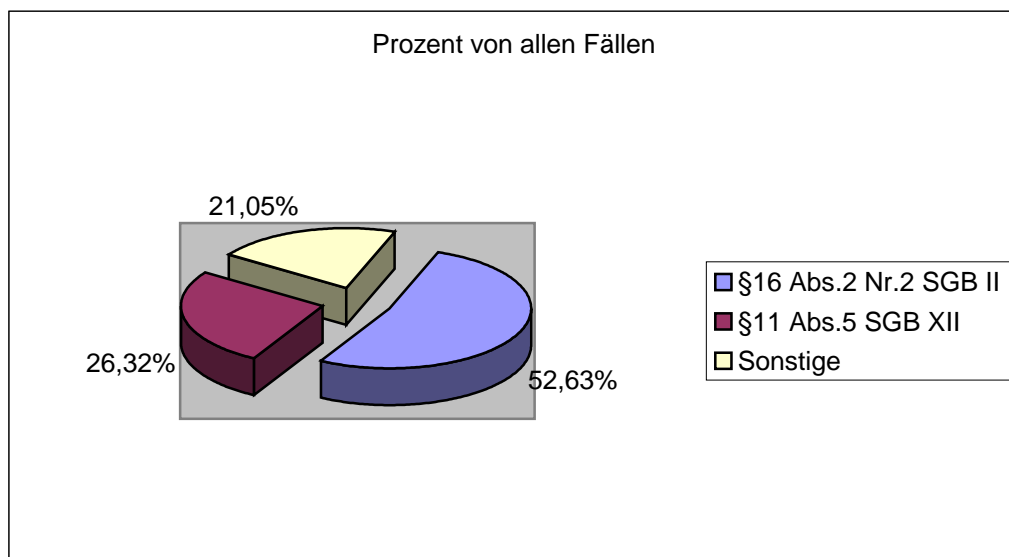

2.2 Laufende Fälle - Stand der Beratung

| | Anzahl | Prozent |
|--------------------------------------------|--------|---------|
| außergerichtlicher Einigungsversuch | 4 | 33,33% |
| Begleitung bei der Vergleichserfüllung | 1 | 8,33% |
| Begleitung während des Insolvenzverfahrens | 1 | 8,33% |
| Schuldnerberatung ohne Insolvenzverfahren | 6 | 50,00% |
| Gesamtergebnis | 12 | 100,00% |

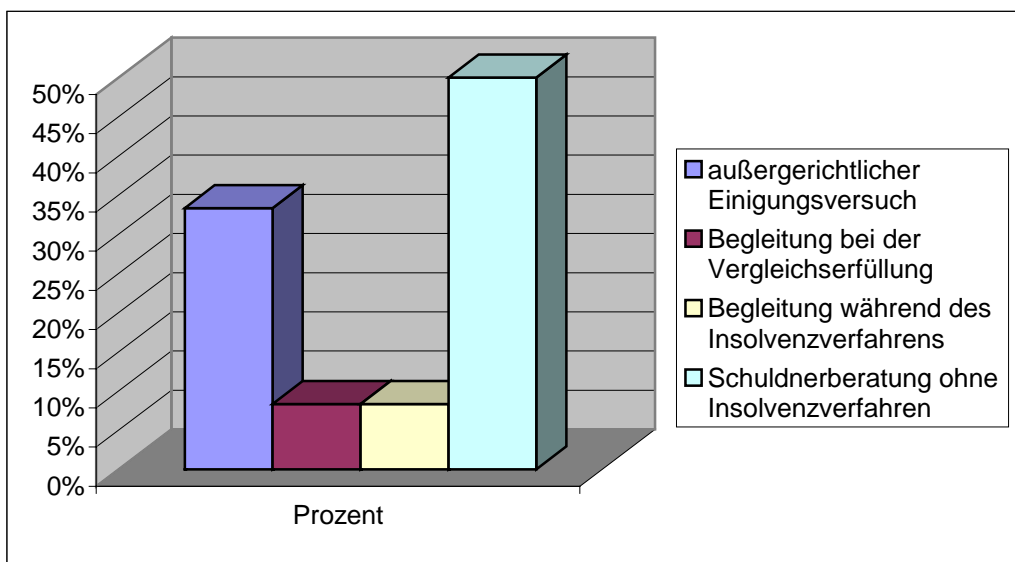

2.3 Abgeschlossene Fälle - Grund der Beendigung

| | Anzahl | Prozent |
|-----------------------------------------------|--------|---------|
| Abbruch durch Berater | 1 | 14,29% |
| Gerichtl. Schuldenbereinigungsplan angenommen | 2 | 28,57% |
| Schulden außergerichtlich reguliert | 3 | 42,86% |
| Verbraucherinsolvenzverfahren beantragt | 1 | 14,29% |
| Gesamtergebnis | 7 | 100,00% |

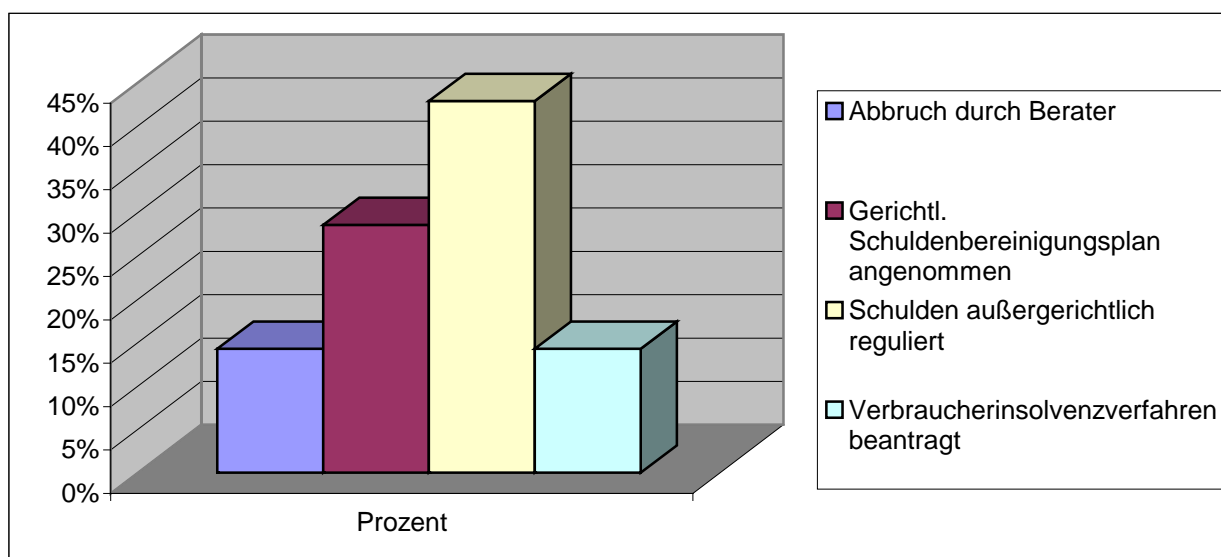

3 Persönliche Daten der beratenen Personen

3.1 Alter

| | Anzahl | Prozent |
|-----------------|--------|---------|
| 21 bis 30 Jahre | 3 | 15,79% |
| 31 bis 40 Jahre | 4 | 21,05% |
| 41 bis 50 Jahre | 9 | 47,37% |
| 51 bis 60 Jahre | 3 | 15,79% |
| Gesamtergebnis | 19 | 100,00% |

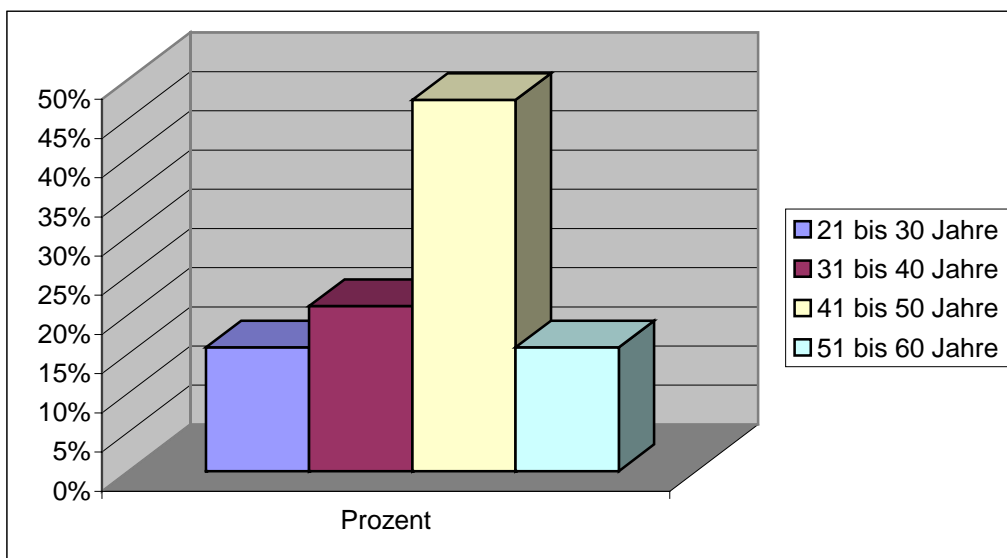

3.2 Geschlecht

| | Anzahl | Prozent |
|----------------|--------|---------|
| männlich | 12 | 63,16% |
| weiblich | 7 | 36,84% |
| Gesamtergebnis | 19 | 100,00% |

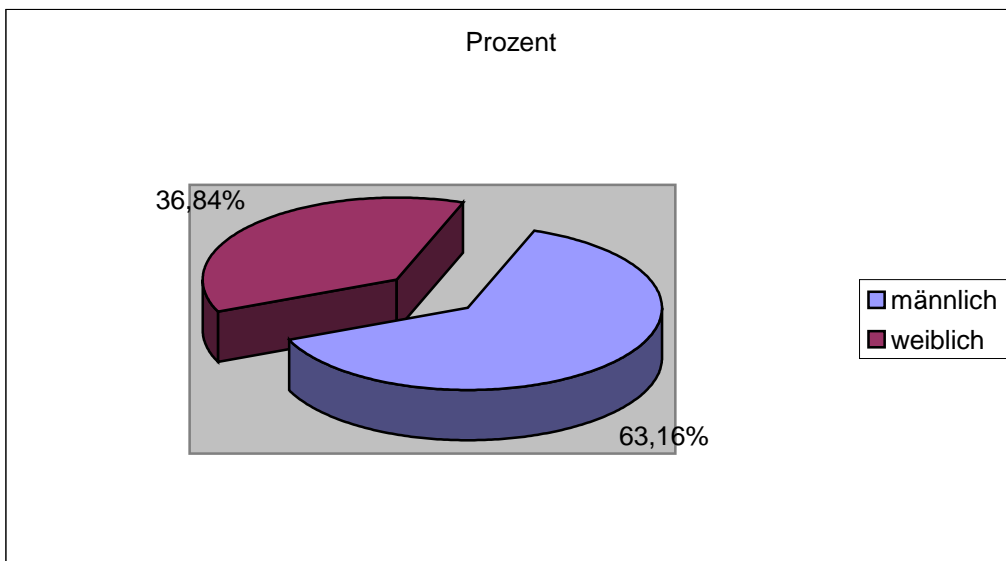

3.3 Familienstand

| | Anzahl | Prozent |
|-----------------------------------------------|--------|---------|
| geschieden | 6 | 31,58% |
| ledig | 6 | 31,58% |
| verheiratet, eingetragene Lebenspartnerschaft | 4 | 21,05% |
| verheiratet, getrennt lebend | 3 | 15,79% |
| Gesamtergebnis | 19 | 100,00% |

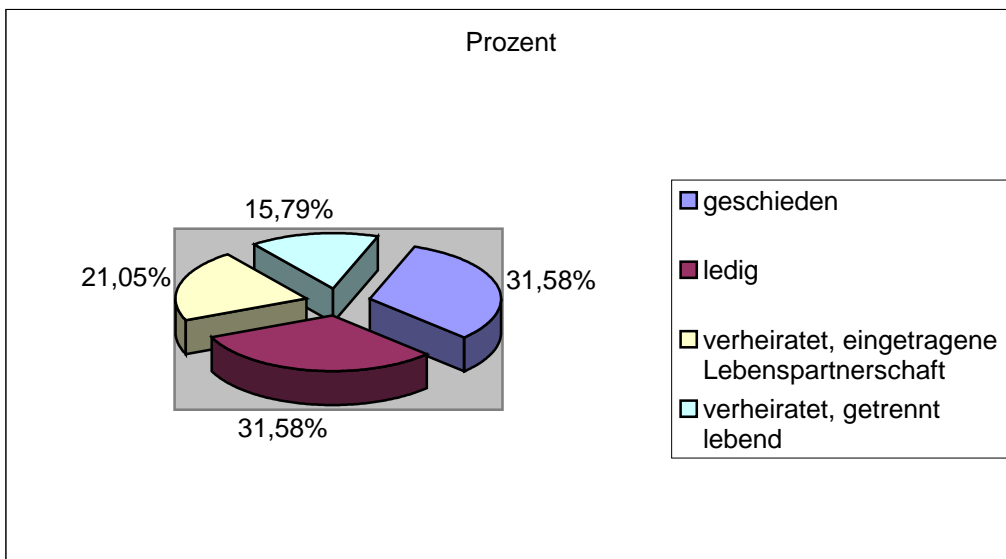

3.4 Lebensform

| | Anzahl | Prozent |
|-----------------------------------|--------|---------|
| allein lebend | 9 | 47,37% |
| bei Bekannten/ Eltern lebend | 2 | 10,53% |
| in Ehe/ Lebensgemeinschaft lebend | 7 | 36,84% |
| sonstiges | 1 | 5,26% |
| Gesamtergebnis | 19 | 100,00% |

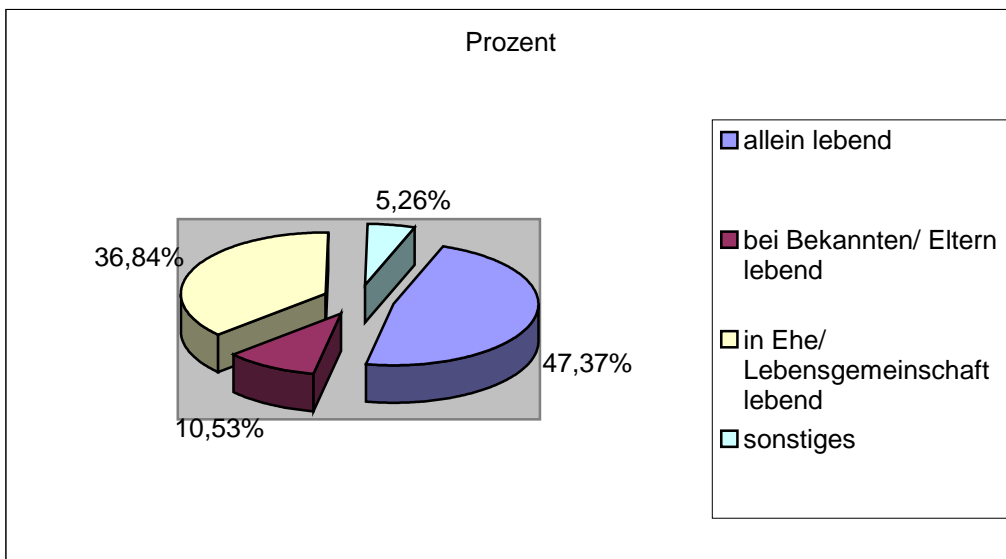

3.5 Staatsangehörigkeit

| | Anzahl | Prozent |
|----------------------|--------|---------|
| deutsch | 18 | 94,74% |
| Mitgliedstaat der EU | 1 | 5,26% |
| Gesamtergebnis | 19 | 100,00% |

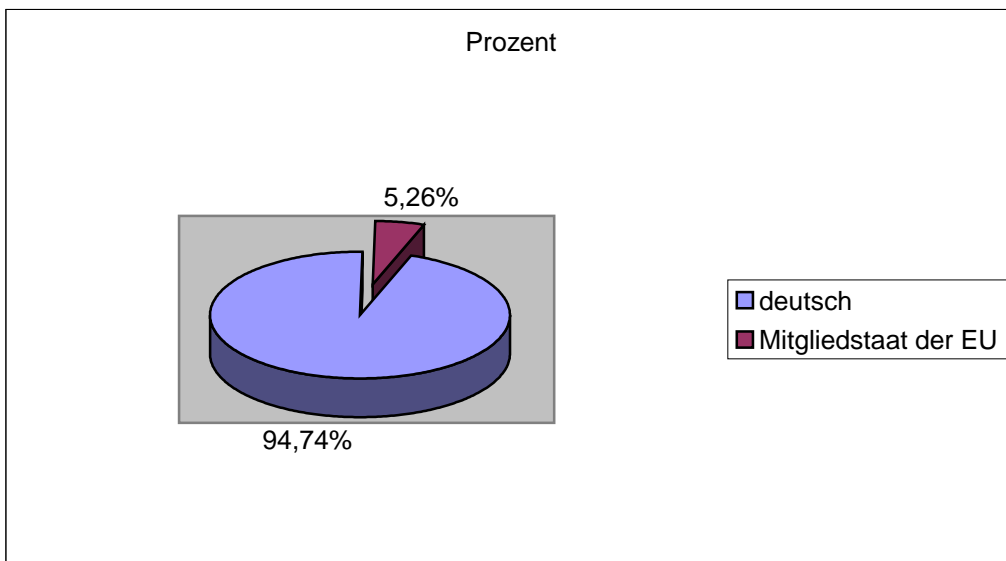

3.6 Bildungsabschluss

| | Anzahl | Prozent |
|-----------------------------------------|--------|---------|
| mit Berufsausbildung/ Studium | 15 | 78,95% |
| ohne Berufsausbildung/ Anlernausbildung | 4 | 21,05% |
| Gesamtergebnis | 19 | 100,00% |

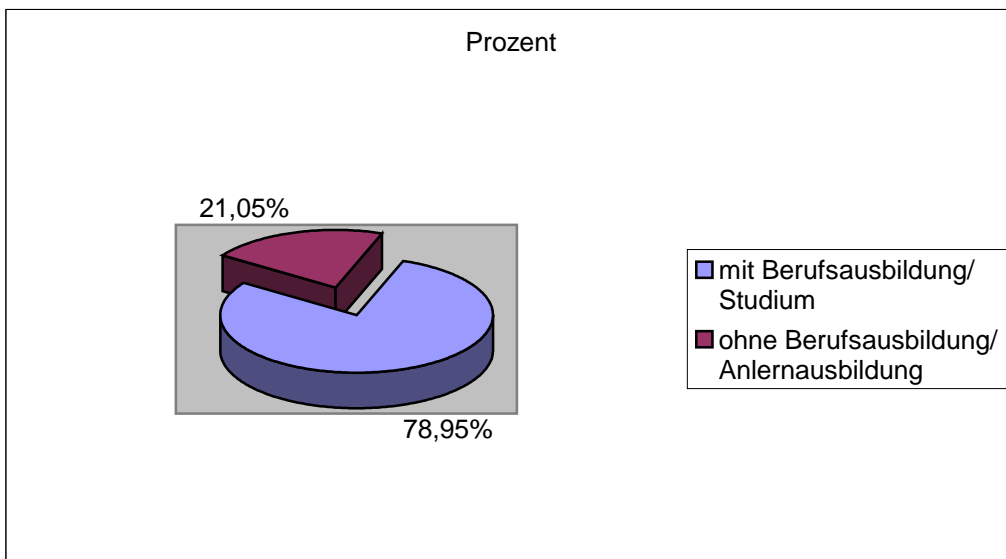

3.7 Erwerbssituation

| | Anzahl | Prozent |
|----------------------------------------------------------|--------|---------|
| abhängig erwerbstätig | 7 | 36,84% |
| anderweitig, nicht erwerbstätig | 2 | 10,53% |
| arbeitslos (einschl. erwerbsfähige Sozialhilfeempfänger) | 10 | 52,63% |
| Gesamtergebnis | 19 | 100,00% |

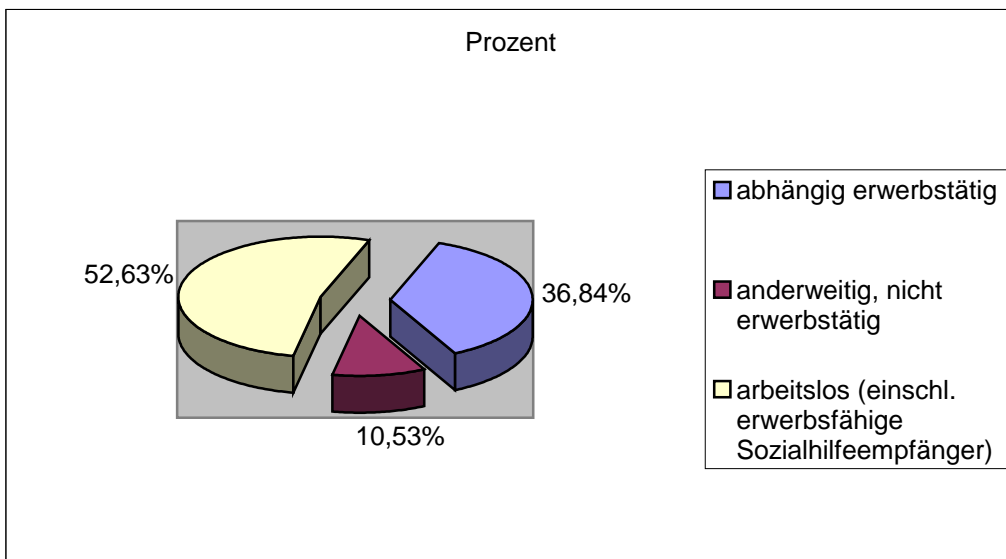

3.8 Haushaltsgröße

| | Mittelwert pro Haushalt |
|----------------------------------|-------------------------|
| Personen im Haus gesamt | 2,00 |
| Kinder im Haus | 0,42 |
| Kinder im Haus unter 7 Jahren | 0,05 |
| Kinder außer Haus | 0,32 |
| Kinder außer Haus unter 7 Jahren | 0,05 |

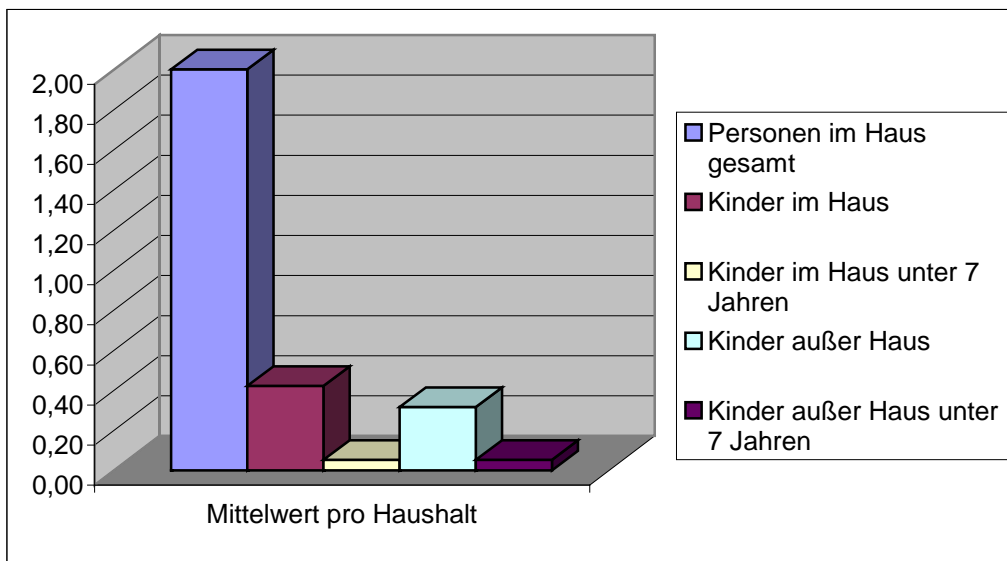

4 Finanzielle Situation

4.1 Einkommenshöhe der beratenen Person

| | Anzahl | Prozent |
|-------------------|--------|---------|
| bis 500 € | 3 | 15,79% |
| 501 bis 1.000 € | 9 | 47,37% |
| 1.001 bis 1.500 € | 4 | 21,05% |
| 1.501 bis 2.000 € | 2 | 10,53% |
| über 2.000 € | 1 | 5,26% |
| Gesamtergebnis | 19 | 100,00% |

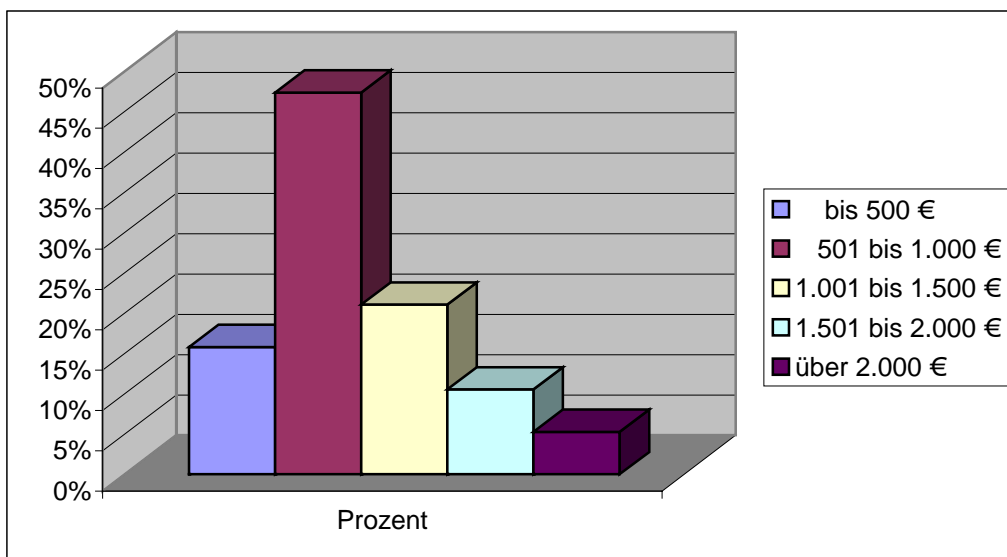

4.2 Einkommenshöhe des Haushalts insgesamt

| | Anzahl | Prozent |
|-------------------|--------|---------|
| bis 500 € | 1 | 5,26% |
| 501 bis 1.000 € | 7 | 36,84% |
| 1.001 bis 1.500 € | 4 | 21,05% |
| 1.501 bis 2.000 € | 2 | 10,53% |
| über 2.000 € | 5 | 26,32% |
| Gesamtergebnis | 19 | 100,00% |

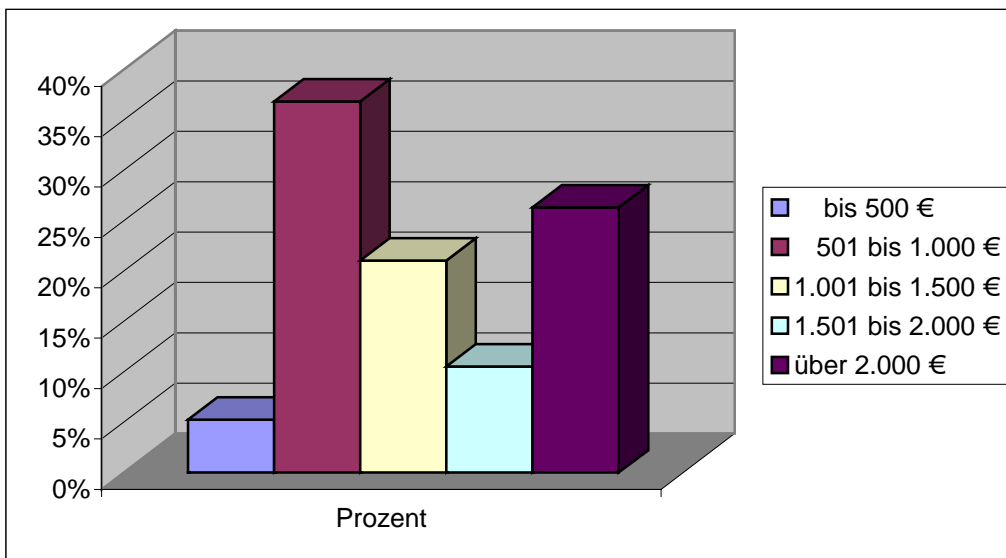

4.3 Einkommensarten der beratenen Person

| | Anzahl Nennungen | Mittelwert in EUR |
|--------------------------------------------|------------------|-------------------|
| Erwerbstätigkeit | 7 | 1.063 |
| Ausbildungsbezüge und Beihilfe | 0 | 0 |
| selbstständige Tätigkeit | 0 | 0 |
| Arbeitslosengeld I | 1 | 678 |
| Arbeitslosengeld II | 7 | 564 |
| Rente, Pension | 3 | 996 |
| Unterhaltszahlungen von Privatpersonen | 0 | 0 |
| Vermögen (Vermietung, Verpachtung, Zinsen) | 1 | 695 |
| Sozialhilfe gem. SGB XII | 2 | 135 |
| Kindergeld | 2 | 308 |
| Erziehungsgeld | 0 | 0 |
| Wohngeld | 1 | 78 |
| Krankengeld | 0 | 0 |
| sonstige Einkünfte | 0 | 0 |

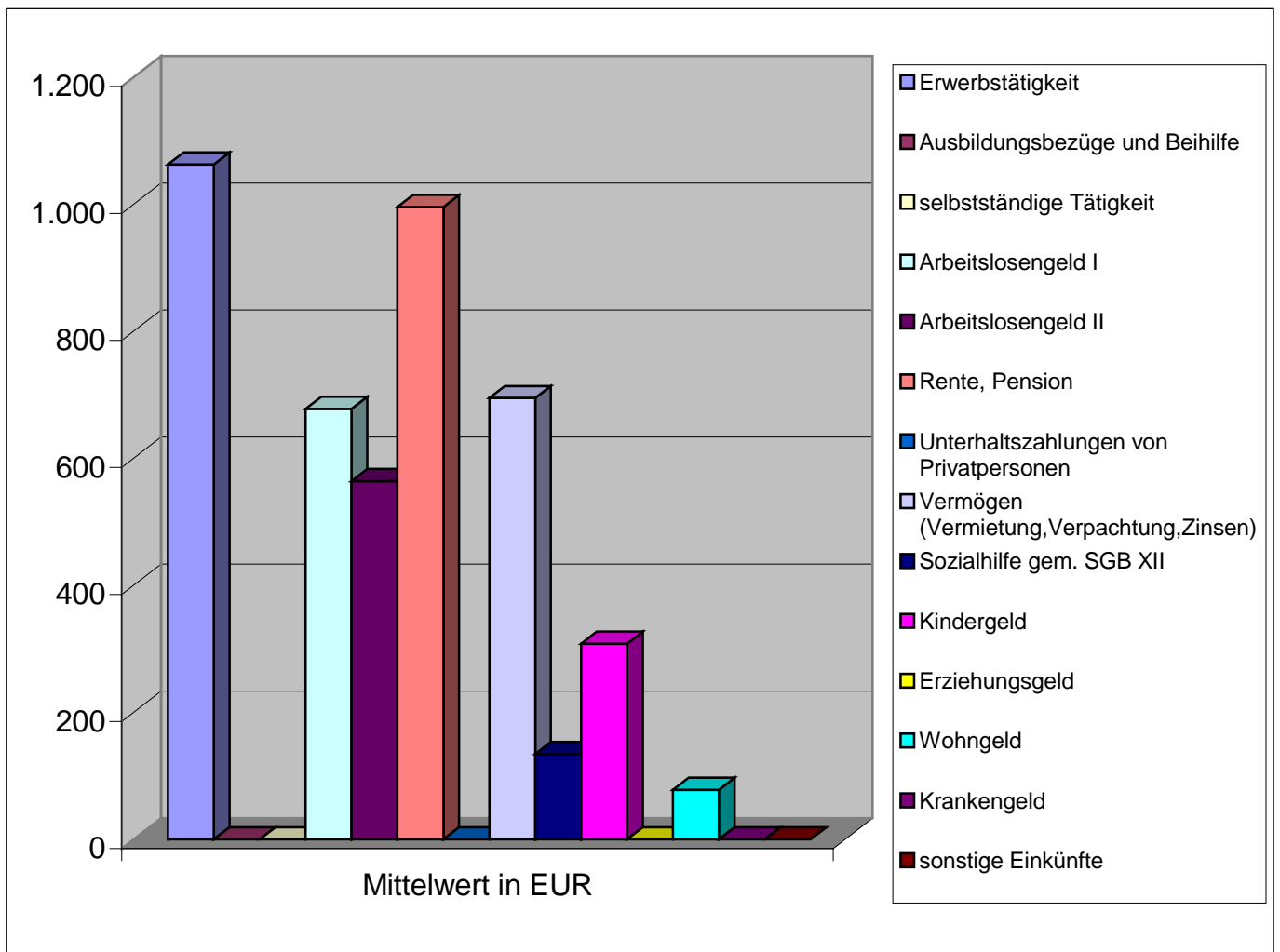

4.4 Einkommensarten der sonstigen Personen

| | Anzahl | Mittelwert in EUR |
|--------------------------------------------|--------|-------------------|
| Erwerbstätigkeit | 0 | 0 |
| Ausbildungsbezüge und Beihilfe | 0 | 0 |
| selbstständige Tätigkeit | 2 | 1.245 |
| Arbeitslosengeld I | 4 | 743 |
| Arbeitslosengeld II | 1 | 1.450 |
| Rente, Pension | 1 | 216 |
| Unterhaltszahlungen von Privatpersonen | 1 | 752 |
| Vermögen (Vermietung, Verpachtung, Zinsen) | 0 | 0 |
| Sozialhilfe gem. SGB XII | 0 | 0 |
| Kindergeld | 1 | 154 |
| Erziehungsgeld | 0 | 0 |
| Wohngeld | 1 | 159 |
| Krankengeld | 1 | 410 |
| sonstige Einkünfte | 2 | 137 |

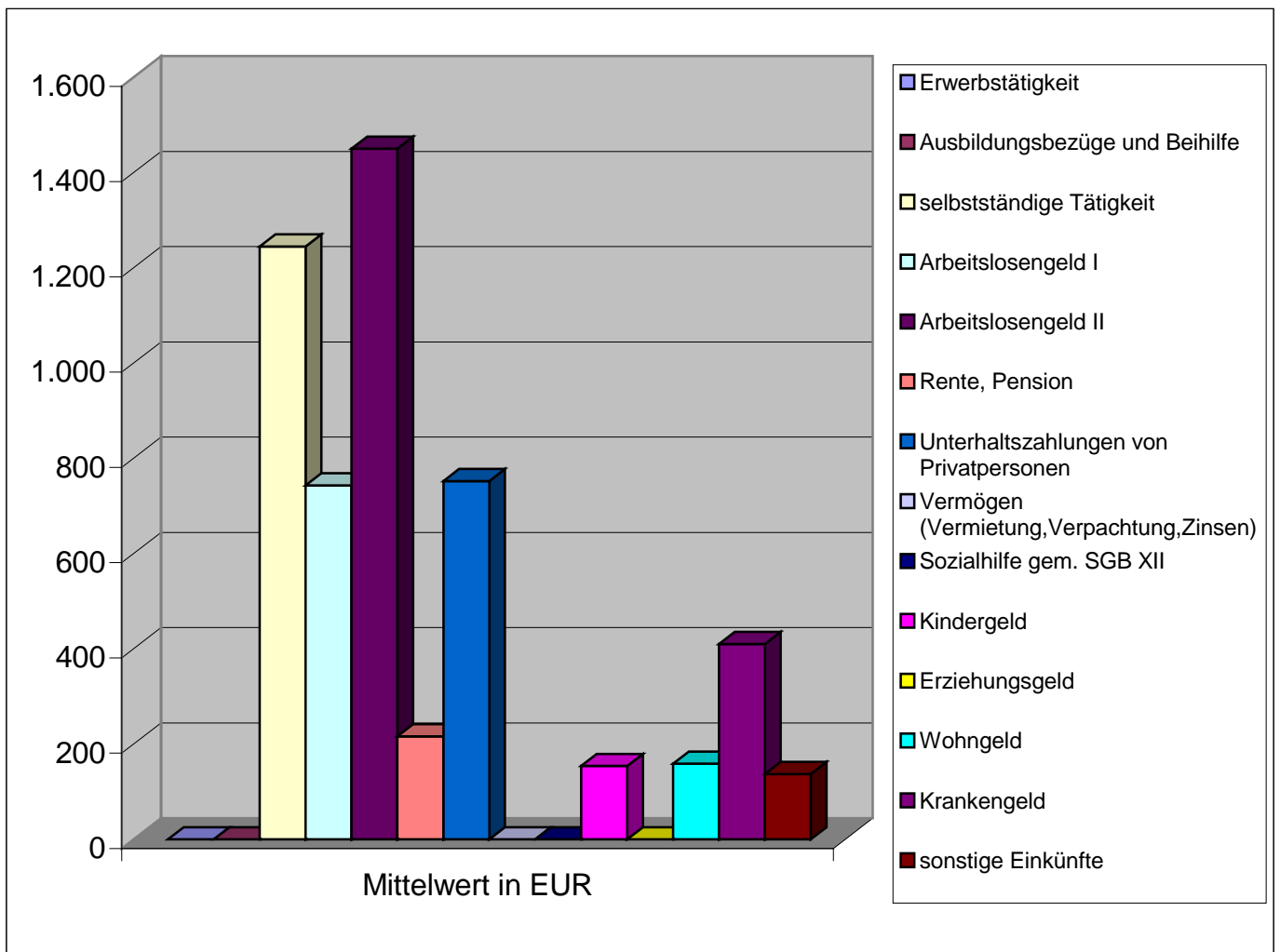

4.5 Monatliche Wohnkosten

| | Anzahl | Prozent |
|----------------|--------|---------|
| bis 200 € | 1 | 5,26% |
| 201 bis 400 € | 13 | 68,42% |
| 401 bis 600 € | 4 | 21,05% |
| 601 bis 800 € | 1 | 5,26% |
| Gesamtergebnis | 19 | 100,00% |

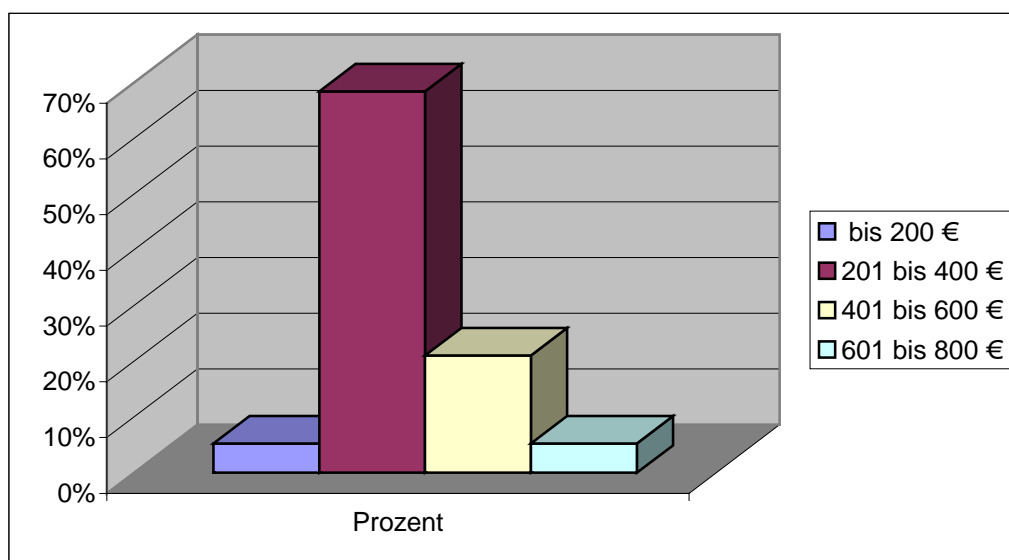

4.6 Monatliche Ausgaben für Unterhalt

| | Anzahl der Fälle | Mittelwert in EUR |
|------------------------------|------------------|-------------------|
| Ausgaben für Unterhalt | 2 | 100 |
| Keine Ausgaben für Unterhalt | 17 | 0 |
| Gesamtanzahl Fälle | 19 | |

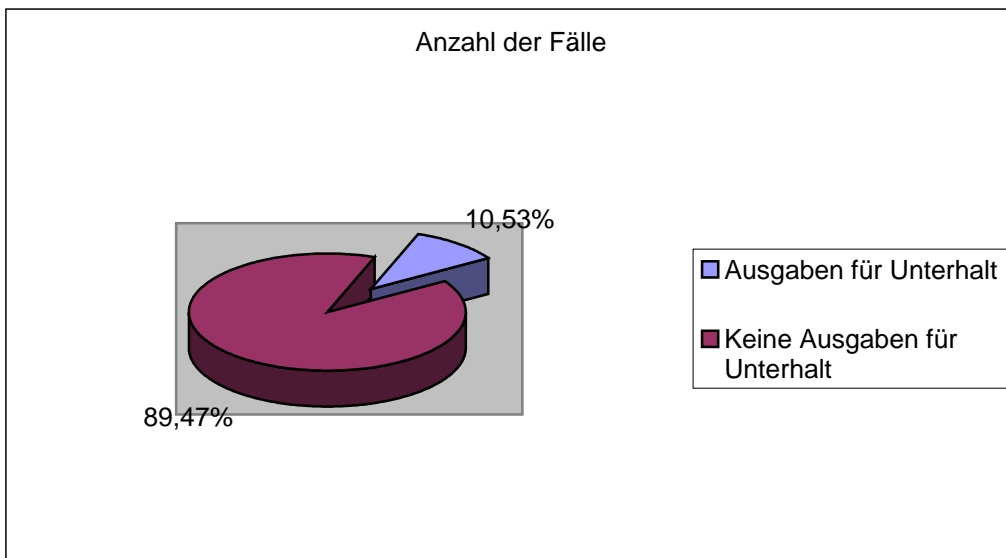

5 Schuldensituation

5.1 Anzahl der Gläubiger

| | Anzahl | Prozent |
|----------------|--------|---------|
| bis 5 | 8 | 42,11% |
| 6 bis 10 | 8 | 42,11% |
| 11 bis 20 | 3 | 15,79% |
| Gesamtergebnis | 19 | 100,00% |

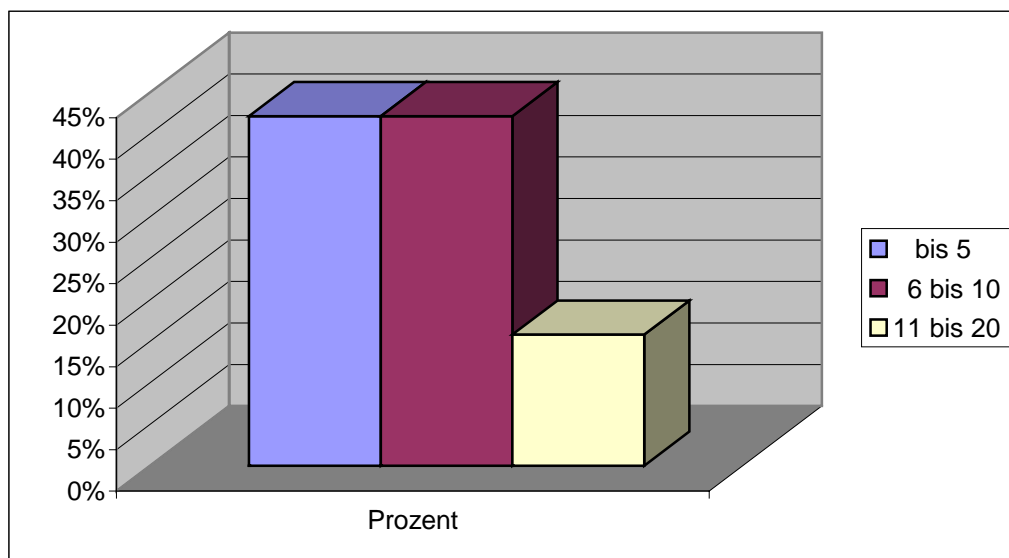

5.2 Höhe der Gesamtverschuldung

| | Anzahl | Prozent |
|----------------------|--------|---------|
| bis 5.000 € | 4 | 21,05% |
| 5.001 bis 10.000 € | 3 | 15,79% |
| 10.001 bis 20.000 € | 3 | 15,79% |
| 20.001 bis 50.000 € | 4 | 21,05% |
| 50.001 bis 100.000 € | 2 | 10,53% |
| über 100.000 € | 3 | 15,79% |
| Gesamtergebnis | 19 | 100,00% |

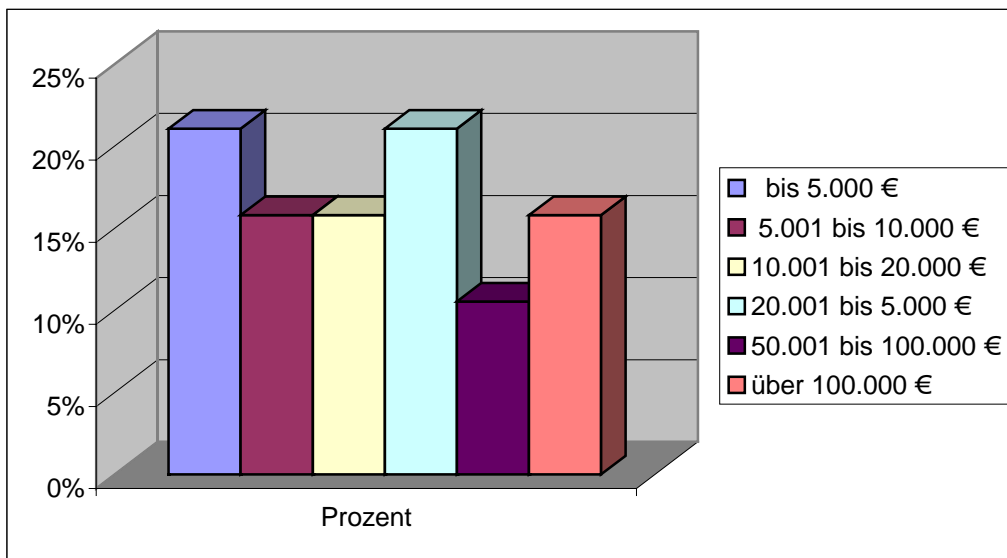

5.3 Schuldenarten

| | Anzahl | Mittelwert in EUR |
|---------------------------|--------|-------------------|
| Ratenkredit | 8 | 12.985 |
| Dispo oder Rahmenkredit | 10 | 2.387 |
| Hypothekenkredit | 2 | 266.874 |
| Versicherung | 6 | 3.148 |
| Versandhaus | 16 | 994 |
| Inkassobüro | 8 | 7.218 |
| Finanzamt | 6 | 1.505 |
| sonst. öffentl. Gläubiger | 30 | 1.060 |
| Energieunternehmen | 5 | 462 |
| Telefongesellschaft | 15 | 21.998 |
| Vermieter | 5 | 2.045 |
| Gewerbetreibender | 8 | 1.721 |
| Freie Berufe | 7 | 255 |
| Privatpersonen | 6 | 4.086 |
| Unerlaubte Handlungen | 2 | 2.417 |
| Unterhaltsverpflichtung | 2 | 14.543 |
| Sonstige Gläubiger | 3 | 1.754 |

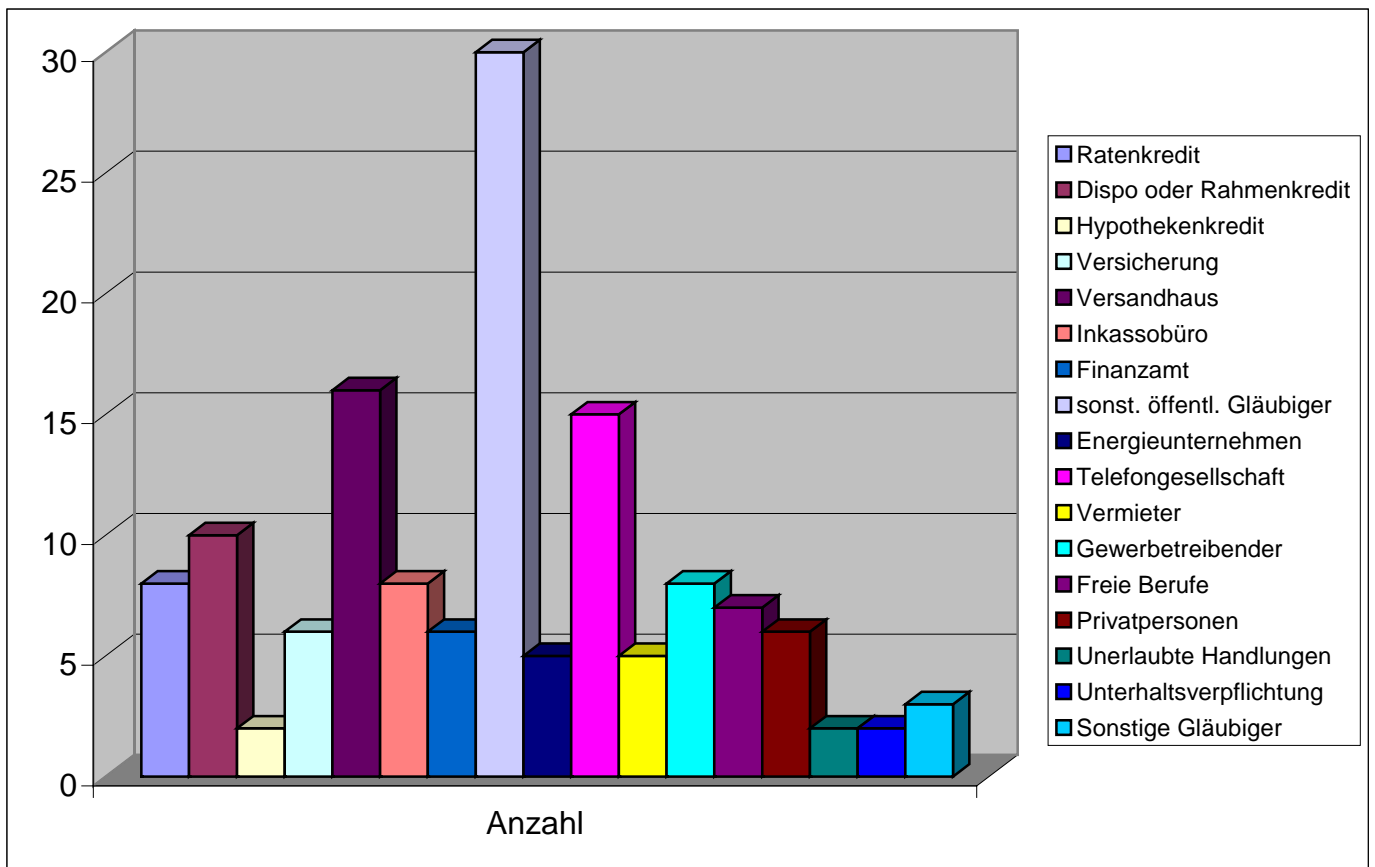

5.4 Verschuldungsgründe

Hauptverschuldungsgrund

| | Anzahl | Prozent |
|--------------------------------------------------|-----------|----------------|
| Arbeitslosigkeit | 8 | 42,11% |
| Tod d. Partners/d. Partnerin | 3 | 15,79% |
| Erkrankung, Sucht | 3 | 15,79% |
| Unfall | 0 | 0,00% |
| Unwirtschaftliche Haushaltsführung | 0 | 0,00% |
| gescheiterte Selbständigkeit | 3 | 15,79% |
| Zahlungsverpflichtung aus Bürgschaft, Mithaftung | 2 | 10,53% |
| gescheiterte Immobilienfinanzierung | 0 | 0,00% |
| Schadenersatz wegen unerlaubter Handlungen | 0 | 0,00% |
| Haushaltsgründung, Geburt eines Kindes | 0 | 0,00% |
| Nichtinanspruchnahme von Sozialleistungen | 0 | 0,00% |
| unzureichende Kredit- oder Bürgschaftsberatung | 1 | 5,26% |
| sonstige Gründe | 0 | 0,00% |
| Gesamt | 19 | 100,00% |

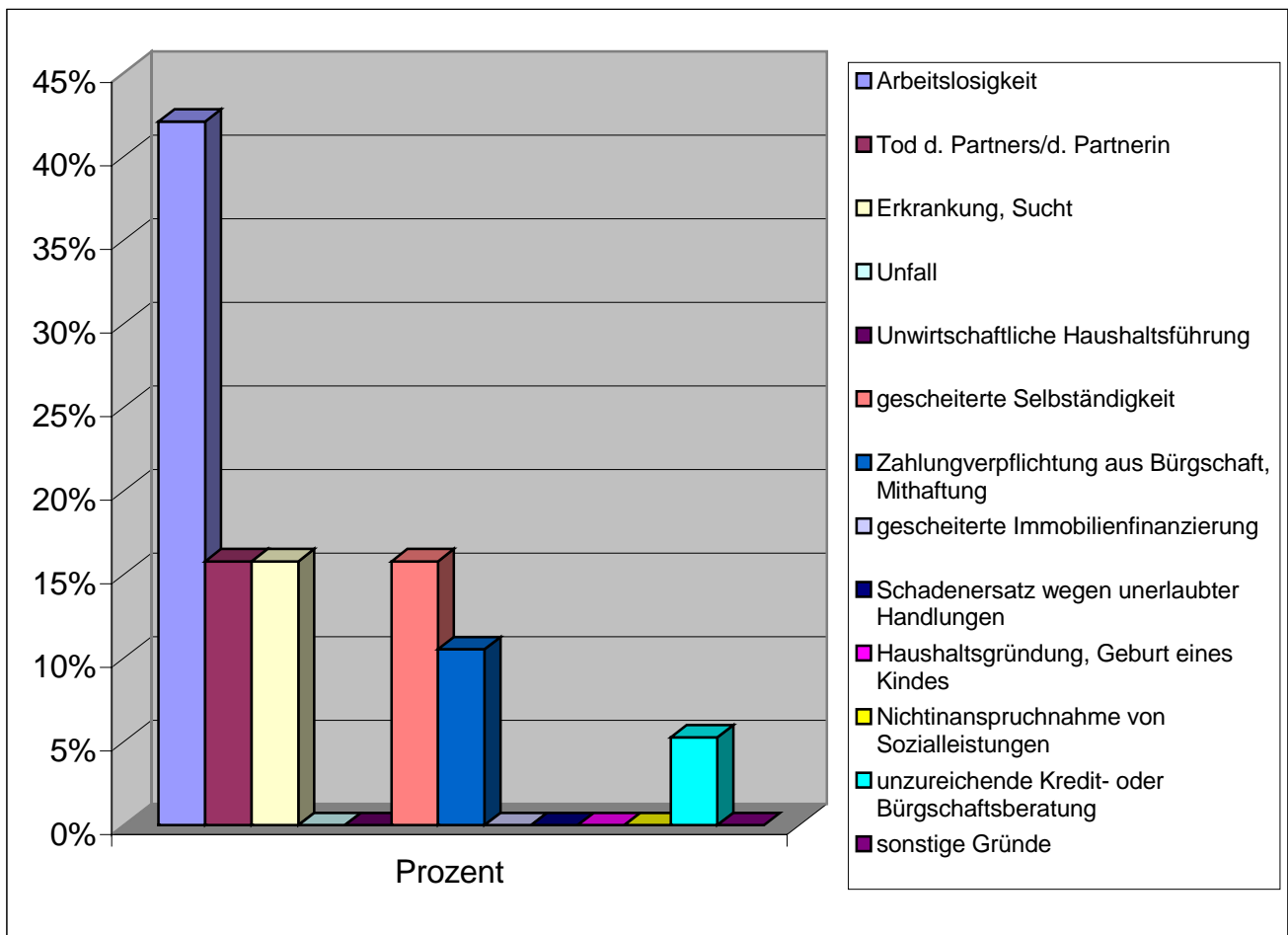

Weitere Verschuldungsgründe

| | Anzahl | Prozent der Fälle |
|--------------------------------------------------|-----------|-------------------|
| Arbeitslosigkeit | 2 | 10,53% |
| Tod d. Partners/d. Partnerin | 0 | 0,00% |
| Erkrankung, Sucht | 1 | 5,26% |
| Unfall | 0 | 0,00% |
| Unwirtschaftliche Haushaltsführung | 5 | 26,32% |
| gescheiterte Selbständigkeit | 1 | 5,26% |
| Zahlungsverpflichtung aus Bürgschaft, Mithaftung | 0 | 0,00% |
| gescheiterte Immobilienfinanzierung | 2 | 10,53% |
| Schadenersatz wegen unerlaubter Handlungen | 2 | 10,53% |
| Haushaltsgründung, Geburt eines Kindes | 0 | 0,00% |
| Nichtinanspruchnahme von Sozialleistungen | 3 | 15,79% |
| unzureichende Kredit- oder Bürgschaftsberatung | 2 | 10,53% |
| sonstige Gründe | 2 | 10,53% |
| Gesamtanzahl Nennungen | 20 | |

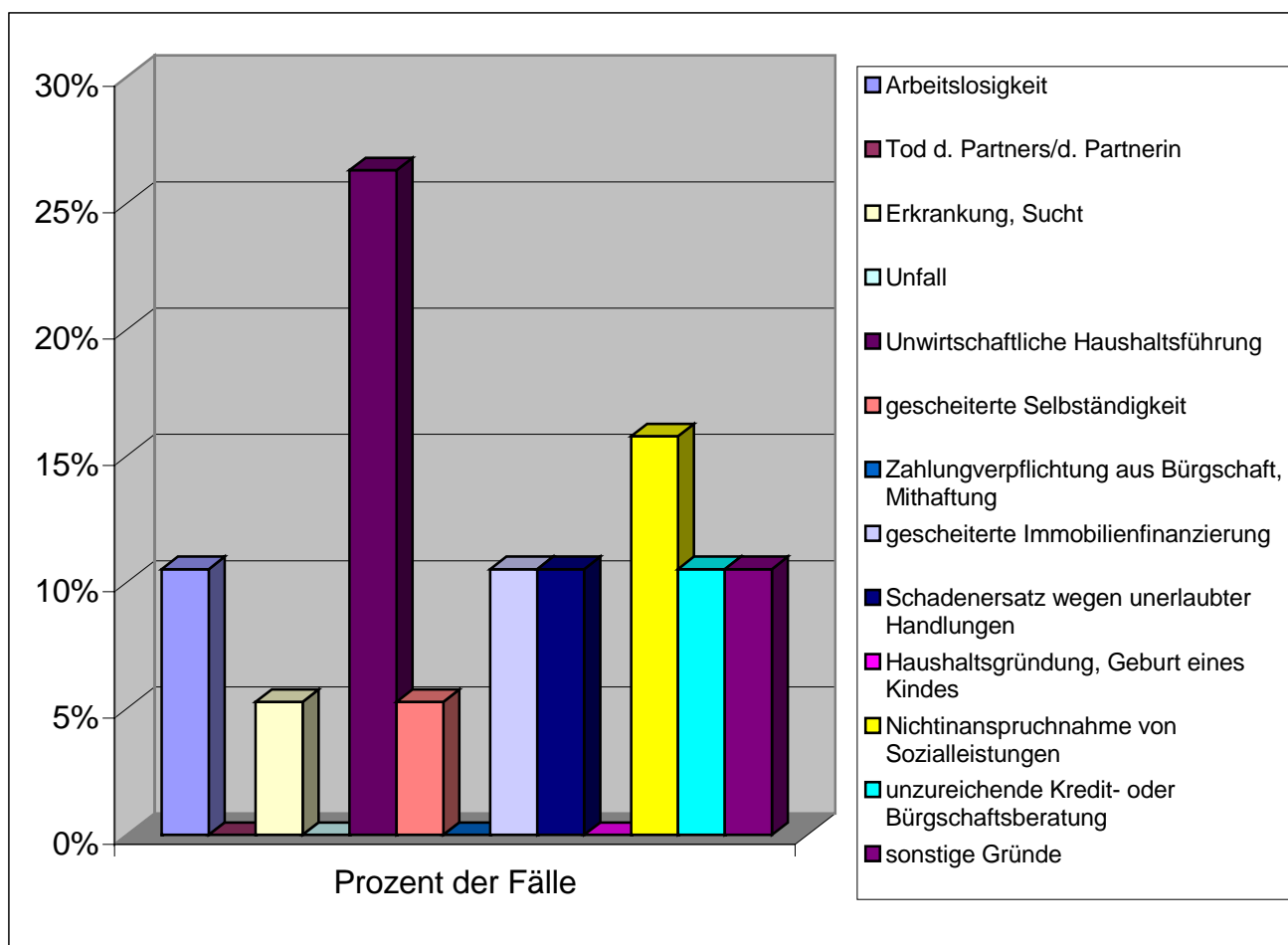

5.5 Mithaftung bei Schulden

| | Anzahl | Prozent von allen Fällen |
|--------------------------------------------------|--------|--------------------------|
| Schulden mit gesamtschuldnerischer Haftung | 3 | 15,79% |
| Keine Schulden mit gesamtschuldnerischer Haftung | 16 | 84,21% |
| Gesamtanzahl Fälle | 19 | 100,00% |

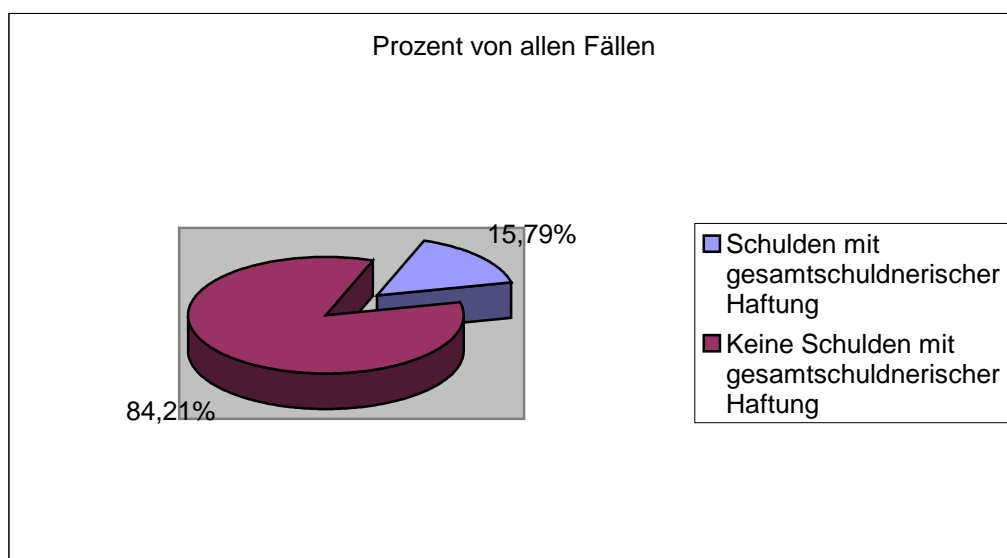

5.6 Eidesstattliche Versicherung

| | Anzahl | Prozent von allen Fällen |
|----------------------------------------------------------------|--------|--------------------------|
| Eidesstattliche Versicherung in den letzten 3 Jahren abgegeben | 5 | 26,32% |
| Keine Eidesstattliche Versicherung in den letzten 3 Jahren | 14 | 73,68% |
| Gesamtanzahl Fälle | 19 | 100,00% |

